

LEGENDA

- 1

PINTURA LÁTEX ACRÍLICA EM PAREDES NA COR BRANCA
- 2

APLICAÇÃO DE VERNIZ EM MADEIRA
- 3

PINTURA ESMALTE EM SUPERFÍCIE METÁLICA
- 4

DEMARCAÇÃO DE VAGAS
- 5

REMOÇÃO DA PINTURA EXISTENTE
- 6

PINTURA LÁTEX ACRÍLICA EM PAREDES NA COR CINZA (faixa de 1,5m de altura)
- 7

PINTURA LÁTEX ACRÍLICA EM PAREDES NA COR CINZA (base de 1,15m de altura)
- A

LAVAÇÃO DE FACHADAS COM SABÃO NEUTRO
- B

LAVAÇÃO DE FACHADAS PINTADAS, MUROS E CORRIMÃO COM HIPOCLORITO

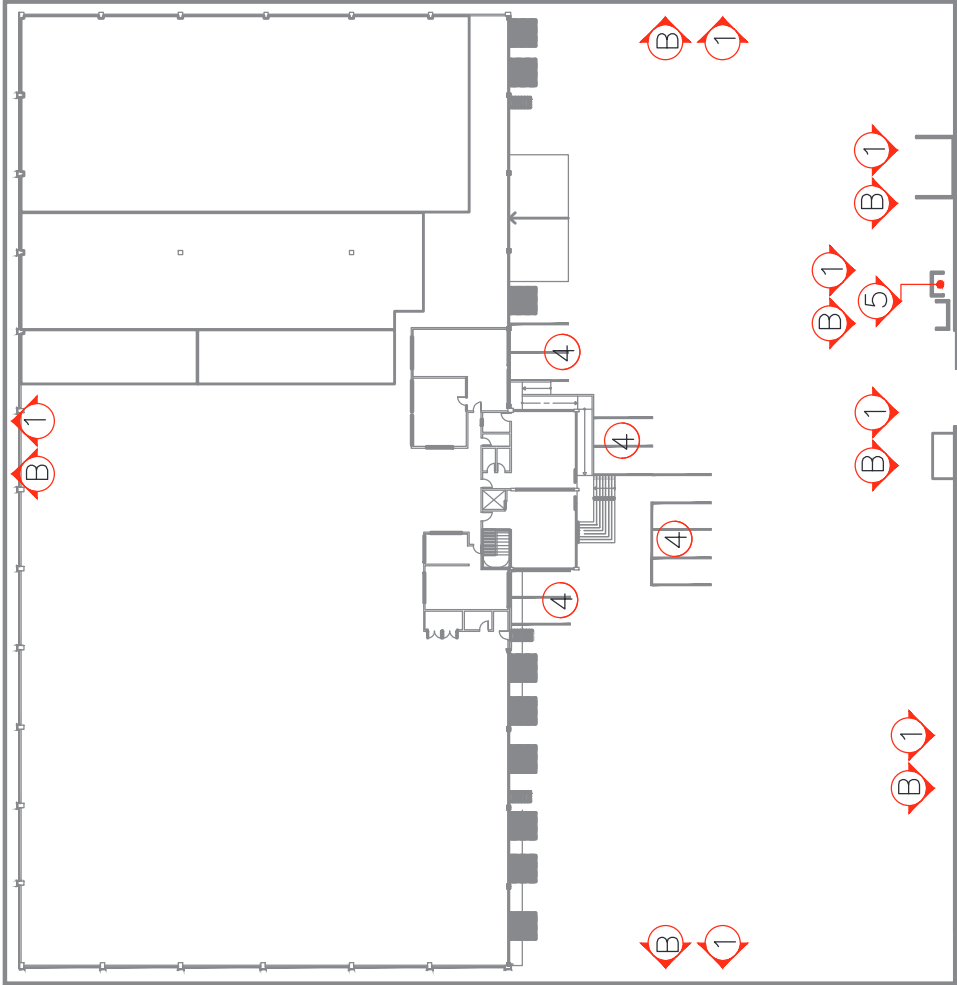

PLANTA BAIXA

SEM ESCALA
INDICAÇÃO DE PINTURA E LAVAÇÃO EM MUROS E
CONSTRUÇÕES EXTERNAS (GUARITA, DEPÓSITO
DE LIXO, CASA DE LUZ E DEPÓSITO GERAL)

Tribunal Regional Eleitoral de Santa Catarina



LOCAL:

DEPÓSITO CENTRAL JUSTIÇA ELEITORAL
SERVIDÃO ANTÔNIO JOSÉ GUAREZI, 130, JARDIM ELDORADO - PALHOÇA/SC

PROJETO EXECUTIVO:

PROJETO DE PINTURA

SEÇÃO DE ENGENHARIA E ARQUITETURA:

Eng. Palmyra F. Reis Repette
CREA-SC 085995-2

SEÇÃO DE ENGENHARIA E ARQUITETURA:

Enrique Andres M. Navarro
Técnico em Edificações

PROPRIETÁRIO:

Tribunal Regional Eleitoral de Santa Catarina
CNPJ: 05.858.851/0001-93

DESENHO:

Enrique Navarro

ESCALA:

INDICADA

DATA:

NOVEMBRO 2024

REVISÃO:

01

ARQUIVO:

DEPÓSITO CENTRAL PALHOÇA/PINTURA

PRANCHAS:

01/07

LEGENDA

- 1

PINTURA LÁTEX ACRÍLICA EM PAREDES NA COR BRANCA
- 2

APLICAÇÃO DE VERNIZ EM MADEIRA
- 3

PINTURA ESMALTE EM SUPERFÍCIE METÁLICA
- 4

DEMARCAÇÃO DE VAGAS
- 5

REMOÇÃO DA PINTURA EXISTENTE
- 6

PINTURA LÁTEX ACRÍLICA EM PAREDES NA COR CINZA (faixa de 1,5m de altura)
- 7

PINTURA LÁTEX ACRÍLICA EM PAREDES NA COR CINZA (base de 1,15m de altura)
- A

LAVAÇÃO DE FACHADAS COM SABÃO NEUTRO
- B

LAVAÇÃO DE FACHADAS PINTADAS, MUROS E CORRIMÃO COM HIPOCLORITO
- 1

PINTURA LÁTEX ACRÍLICA NO TETO
- 2

PINTURA LÁTEX ACRÍLICA EM TODAS AS PAREDES DO AMBIENTE

2

PLANTA BAIXA - GALPÃO

SEM ESCALA

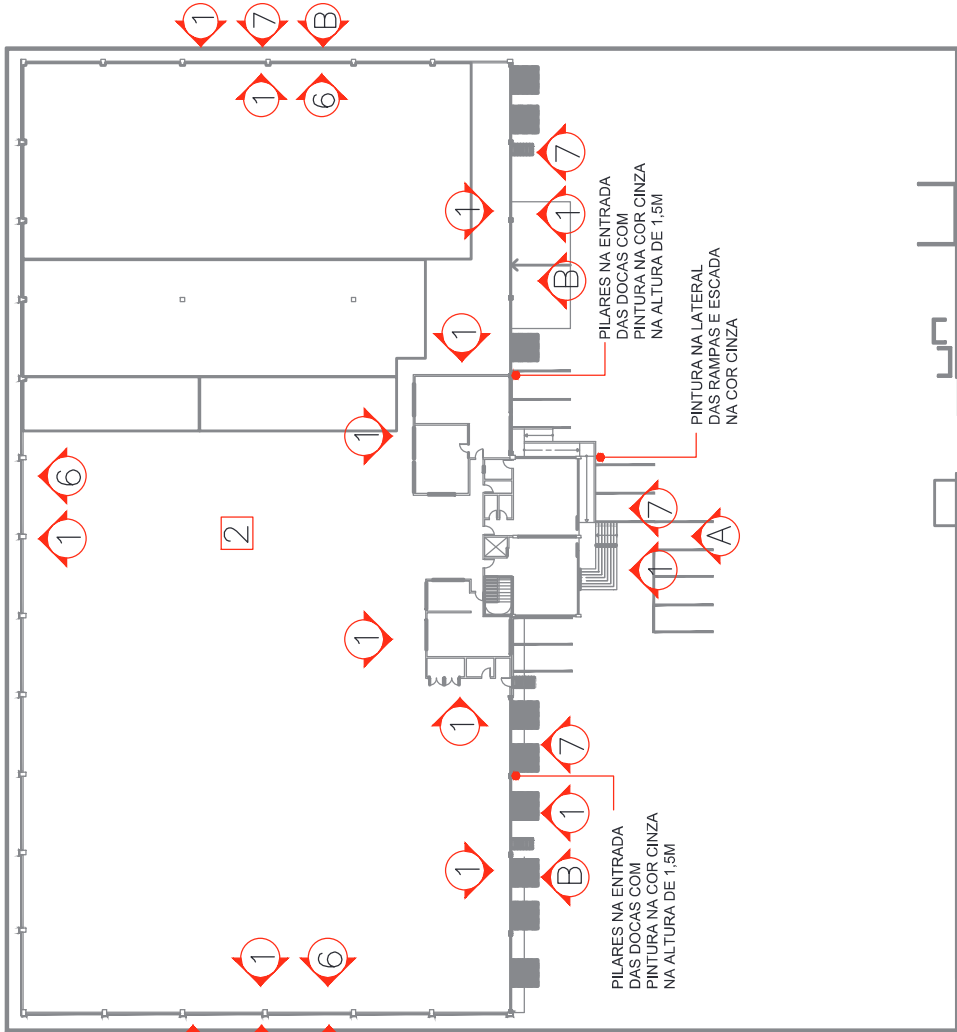

Tribunal Regional Eleitoral de Santa Catarina



LOCAL: DEPÓSITO CENTRAL JUSTIÇA ELEITORAL

SERVIDÃO ANTÔNIO JOSÉ GUAREZI, 130, JARDIM EL DORADO - PALHOÇA/SC

PROJETO EXECUTIVO:

PROJETO DE PINTURA

SEÇÃO DE ENGENHARIA E ARQUITETURA:	SEÇÃO DE ENGENHARIA E ARQUITETURA:	PROPRIETÁRIO:
Eng. Palmyra F. Reis Repette CREA-SC 085995-2	Enrique Andres M. Navarro Técnico em Edificações	Tribunal Regional Eleitoral de Santa Catarina CNPJ: 05.858.851/0001-93
DESENHO: Enrique Navarro	ESCALA: INDICADA	PRANCHA:
DATA: NOVENBRO 2024	REVISÃO: 01	02/07

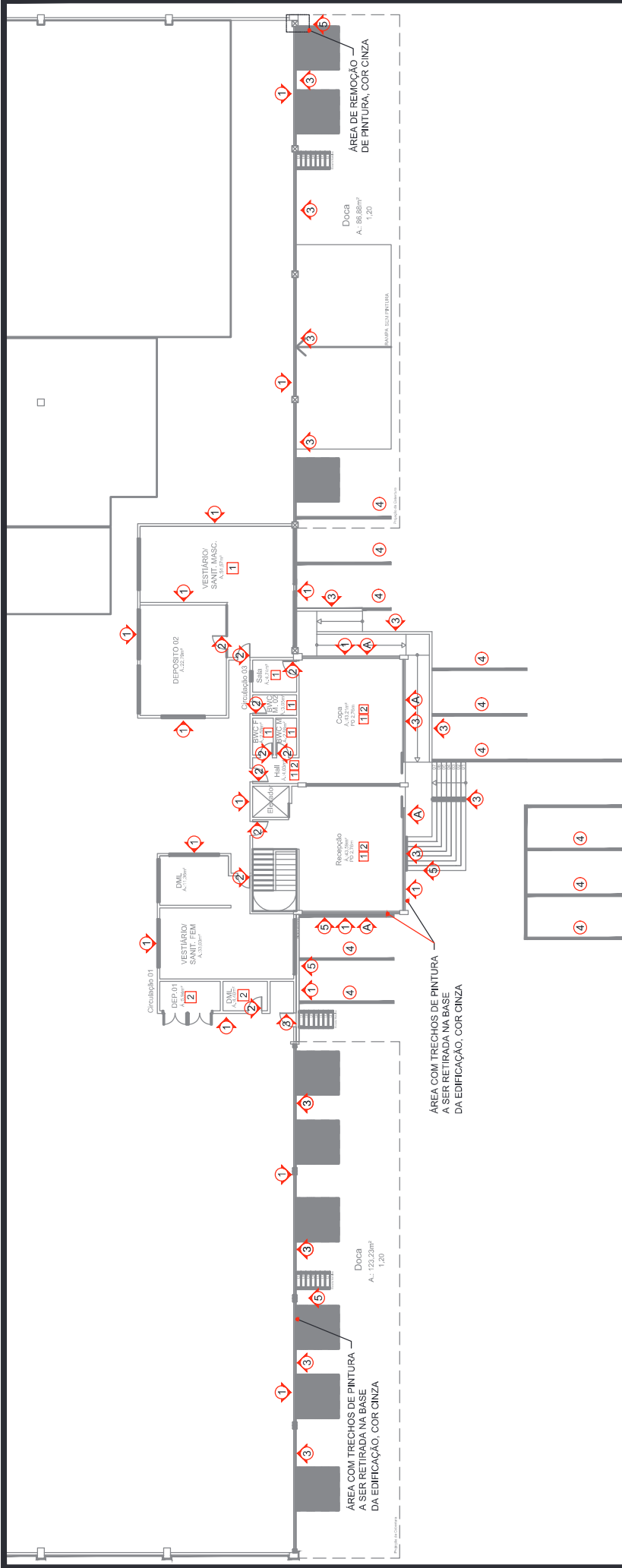

3 PLANTA BAIXA TÉRREO
SEM ESCALA

LEGENDA

- 1 PINTURA LÁTEX ACRÍLICA EM PAREDES NA COR BRANCA
- 2 APLICAÇÃO DE VERNIZ EM MADEIRA
- 3 PINTURA ESMALTE EM SUPERFÍCIE METÁLICA
- 4 DEMARCAÇÃO DE VAGAS
- 5 REMOÇÃO DA PINTURA EXISTENTE
- 6 PINTURA LÁTEX ACRÍLICA EM PAREDES NA COR CINZA (faixa de 1,5m de altura)
- 7 PINTURA LÁTEX ACRÍLICA EM PAREDES NA COR CINZA (base de 1,15m de altura)
- A LAVAÇÃO DE FACHADAS COM SABÃO NEUTRO
- B LAVAÇÃO DE FACHADAS PINTADAS, MUROS E CORRIMÃO COM HIPOCLORITO
- 1 PINTURA LÁTEX ACRÍLICA NO TETO
- 2 PINTURA LÁTEX ACRÍLICA EM TODAS AS PAREDES DO AMBIENTE

Tribunal Regional Eleitoral de Santa Catarina	
	LOCAL: DEPÓSITO CENTRAL JUSTIÇA ELEITORAL SERVIDÃO ANTÔNIO JOSÉ GUAREZI, 130, JARDIM EL DORADO - PALHOÇA/SC
	PROJETO EXECUTIVO:
PROJETO DE PINTURA	
SEÇÃO DE ENGENHARIA E ARQUITETURA:	PROPRIETÁRIO:
Eng. Palmyra F. Reis Repette CREA-SC 085995-2	Enrique Andres M. Navarro Técnico em Edificações
DESENHO: Enrique Navarro	ESCALA: INDICADA
DATA: NOVENBRO 2024	ARQUIVO: DEPÓSITO CENTRAL PALHOÇA PINTURA
PRANCHIA: 03/07	
Tribunal Regional Eleitoral de Santa Catarina CNPJ: 05.858.851/0001-93	

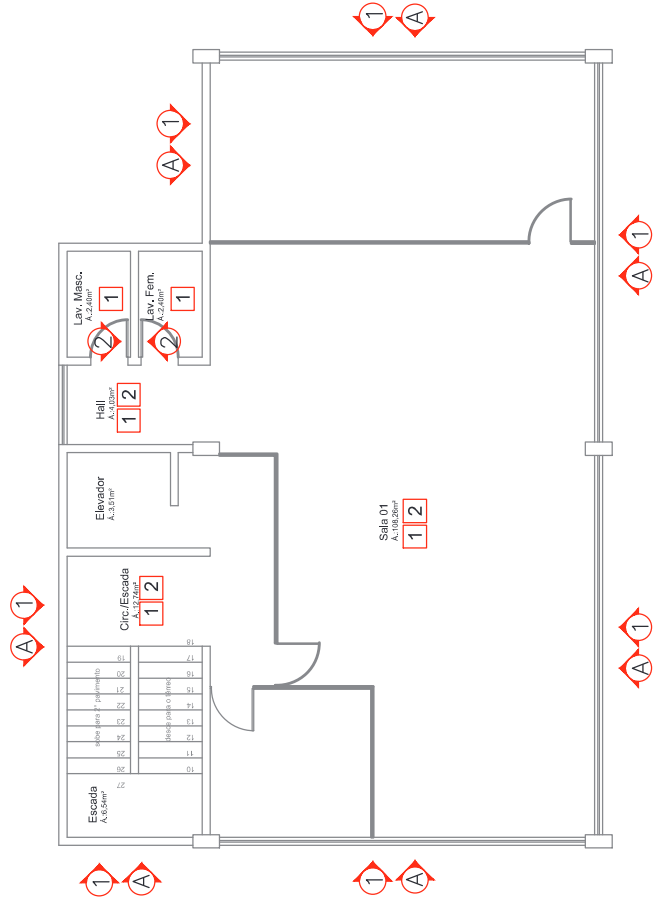

4 PLANTA BAIXA 1º PAV.
SEM ESCALA

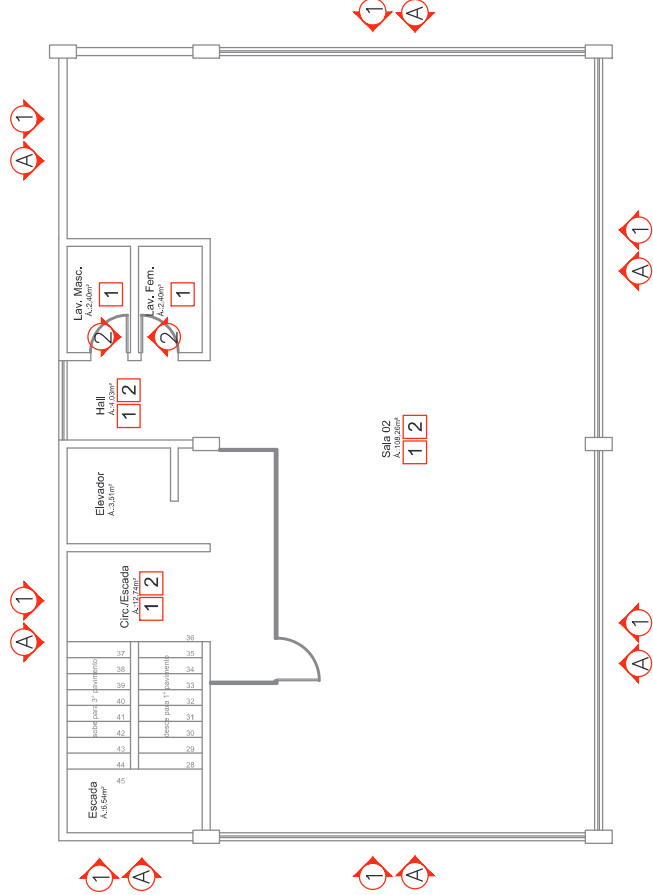

5 PLANTA BAIXA 2º PAV.
SEM ESCALA

LEGENDA	
1	PINTURA LÁTEX ACRÍLICA EM PAREDES
2	APLICAÇÃO DE VERNIZ EM MADEIRA
A	LAVAÇÃO DE FACHADAS COM SABÃO NEUTRO
B	LAVAÇÃO DE FACHADAS PINTADAS, MUIROS E CORRIMÃO COM HIPOCLORITO
1	PINTURA LÁTEX ACRÍLICA NO TETO
2	PINTURA LÁTEX ACRÍLICA EM TODAS AS PAREDES DO AMBIENTE

Tribunal Regional Eleitoral de Santa Catarina	
	LOCAL: DEPÓSITO CENTRAL JUSTIÇA ELEITORAL SERVIDÃO ANTÔNIO JOSÉ GUAREZI, 130, JARDIM ELDORADO - PALHOÇA/SC
PROJETO EXECUTIVO:	
SEÇÃO DE ENGENHARIA E ARQUITETURA:	PROJETO DE PINTURA
Eng. Palmyra F. Reis Repette CREA-SC 085995-2	SEÇÃO DE ENGENHARIA E ARQUITETURA: Enrique Andres M. Navarro Técnico em Edificações
DESENHO: Enrique Navarro	ESCALA: INDICADA
DATA: NOVEMBRO 2024	REVISÃO: 01
PRONCHIA: TRIBUNAL REGIONAL ELEITORAL DE SANTA CATARINA CNPJ: 05.858.851/0001-93	
04/07	

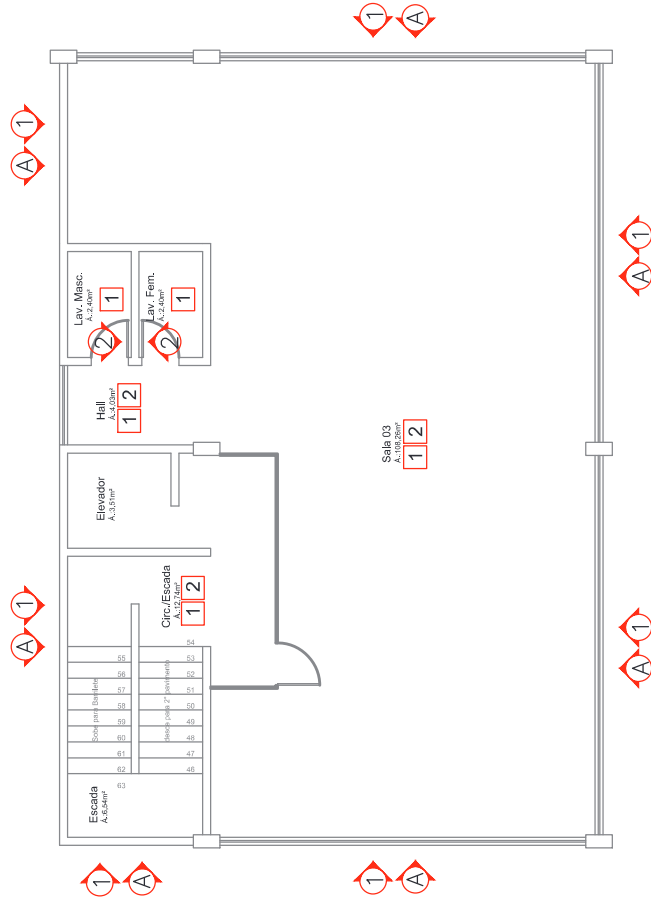

6 PLANTA BAIXA 3° PAV.

SEM ESCALA

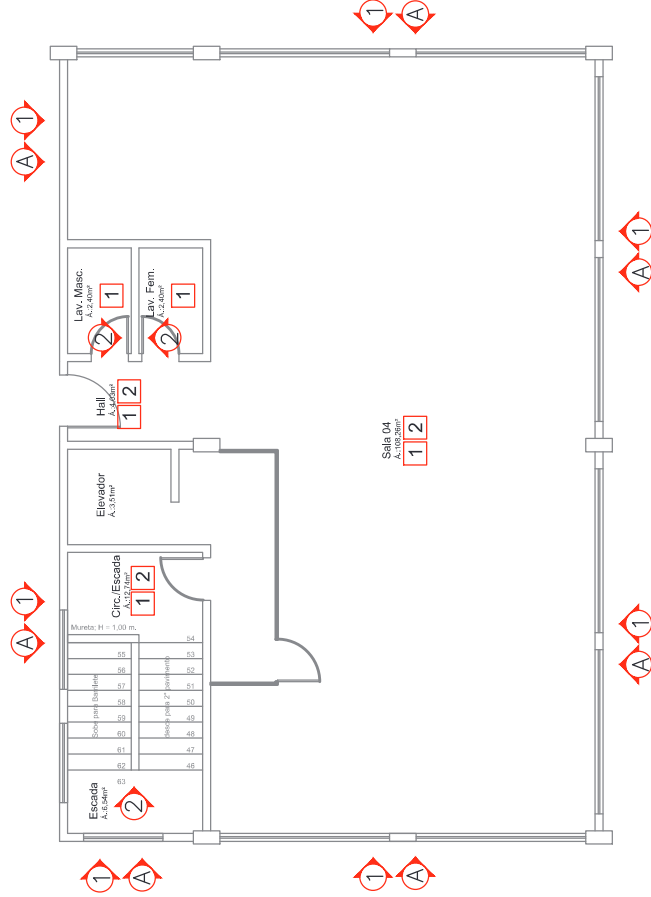

7 PLANTA BAIXA 4° PAV.

SEM ESCALA

LEGENDA	
1	PINTURA LÁTEX ACRÍLICA EM PAREDES
2	APLICAÇÃO DE VERNIZ EM MADEIRA
A	LAVAÇÃO DE FACHADAS COM SABÃO NEUTRO
B	LAVAÇÃO DE FACHADAS PINTADAS, MUROS E CORRIMÃO COM HIPOCLORITO
1	PINTURA LÁTEX ACRÍLICA NO TETO
2	PINTURA LÁTEX ACRÍLICA EM TODAS AS PAREDES DO AMBIENTE

Tribunal Regional Eleitoral de Santa Catarina	
	LOCAL: DEPÓSITO CENTRAL JUSTIÇA ELEITORAL SERVIDÃO ANTÔNIO JOSÉ GUAREZI, 130, JARDIM ELDORADO - PALHOÇA/SC
PROJETO EXECUTIVO: PROJETO DE PINTURA	
SEÇÃO DE ENGENHARIA E ARQUITETURA: Eng. Palmyra F. Reis Repette CREA-SC 085995-2	SEÇÃO DE ENGENHARIA E ARQUITETURA: Enrique Andres M. Navarro Técnico em Edificações
DESENHO: Enrique Navarro	ESCALA: INDICADA
DATA: NOVEMBRO 2024	REVISÃO: 01
PRONCHIA: TRIBUNAL REGIONAL ELEITORAL DE SANTA CATARINA CNPJ: 05.858.851/0001-93	
05/07	

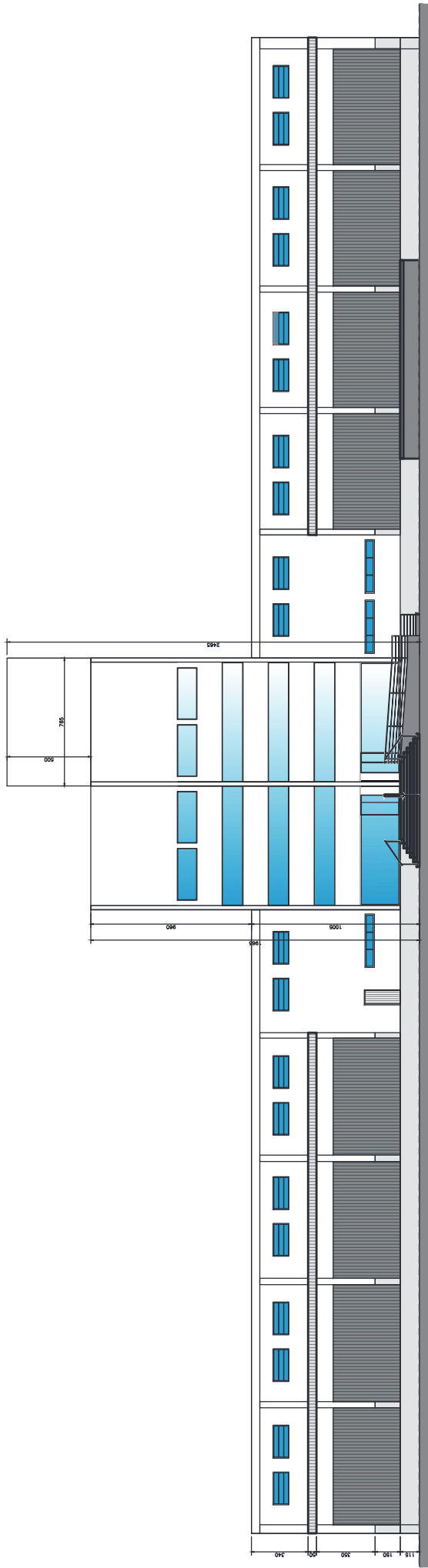

FACHADA FRENTE

SEM ESCALA

8

Tribunal Regional Eleitoral de Santa Catarina



LOCAL:

DEPÓSITO CENTRAL JUSTIÇA ELEITORAL
SERVIDÃO ANTÔNIO JOSÉ GUAREZI, 130, JARDIM ELDORADO - PALHOÇA/SC

PROJETO EXECUTIVO:

PROJETO DE PINTURA

SEÇÃO DE ENGENHARIA E ARQUITETURA:

Eng. Palmyra F. Reis Repette
CREA-SC 085995-2

SEÇÃO DE ENGENHARIA E ARQUITETURA:

Enrique Andres M. Navarro
Técnico em Edificações

PROPRIETÁRIO:

Tribunal Regional Eleitoral de Santa Catarina
CNPJ: 05.858.851/0001-93

DESENHO:

Enrique Navarro

ESCALA:

INDICADA

DATA:

NOVEMBRO 2024

REVISÃO:

01

PRANCHETA:

06/07

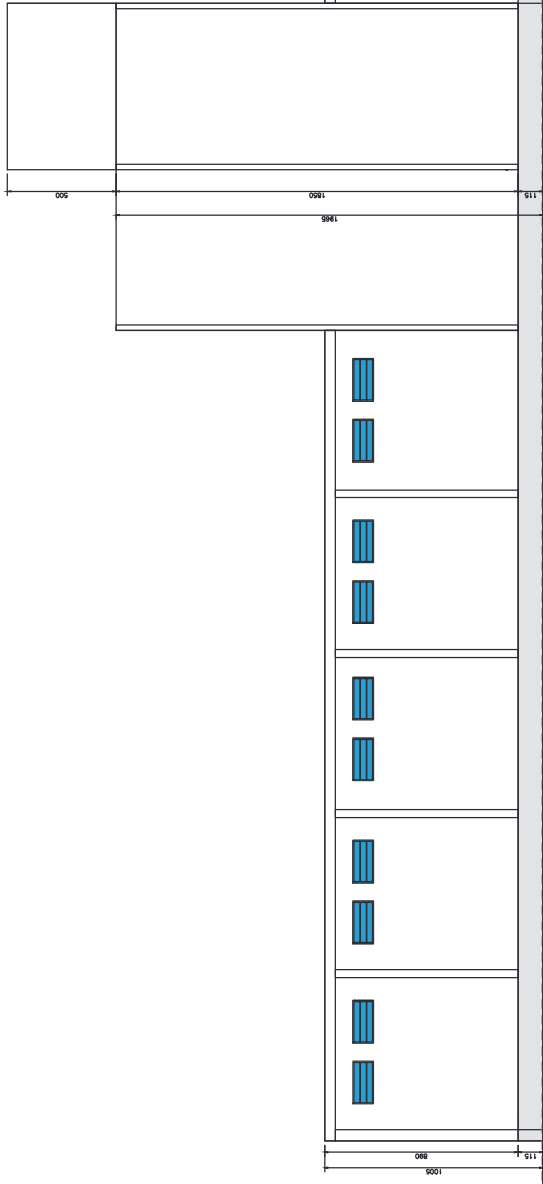

9 FACHADA FUNDOS
SEM ESCALA

Tribunal Regional Eleitoral de Santa Catarina	
	LOCAL: DEPÓSITO CENTRAL JUSTIÇA ELEITORAL SERVIDÃO ANTÔNIO JOSÉ GUAREZI, 130, JARDIM ELDORADO - PALHOÇA/SC
PROJETO EXECUTIVO:	
SEÇÃO DE ENGENHARIA E ARQUITETURA:	SEÇÃO DE ENGENHARIA E ARQUITETURA:
Eng. Palmyra F. Reis Repette CREA-SC 085995-2	Enrique Andres M. Navarro Técnico em Edificações
DESENHO: Enrique Navarro	ESCALA: INDICADA
DATA: NOVENBRO 2024	ARQUIVO: DEPÓSITO CENTRAL PALHOÇA PINTURA
REVISÃO: 01	PRANCHETA: 07/07
Tribunal Regional Eleitoral de Santa Catarina CNPJ: 05.858.851/0001-93	

PLANO DE ORÇAMENTO GERAL																																	
SERVIÇO: EXECUÇÃO DE SERVIÇOS DE PINTURA NO DEPOSITO CENTRAL DE PALHOÇA																																	
PROPRIETÁRIO: TRIBUNAL REGIONAL ELEITORAL DE SANTA CATARINA																																	
ENDEREÇO DO LOCAL DOS SERVIÇOS: SERVIDÃO ANTONIO JOSE GUAREZI, 130, JARDIM ELDOARDO - PALHOÇA/SC																																	
ITEM	CLASS	UNID.	QUANT	MÃO DE OBRA		MATERIAS		EQUIPAMENTOS OUTROS		VALOR TOTAL		REFERENCIAIS DE PREÇOS																					
1.0	DISCRIMINAÇÃO DOS SERVIÇOS										VALOR TOTAL	Tabela Referencial SINAPI data de referência técnica 11/11/2024 e SENFRACE																					
SERVIÇOS PRELIMINARES																																	
1.1	Organização do Canteiro																																
1.1.1	SER.CCG	m²	2,00	R\$	9,82	R\$	19,64	R\$	243,08	R\$	-	R\$	758,64																				
1.1.2	SER.CCG	m²	5,00	R\$	13,74	R\$	68,70	R\$	363,95	R\$	-	R\$	263,62																				
1.1.3	SER.CCG	unid	1,00	R\$	62,97	R\$	62,97	R\$	-	R\$	-	R\$	432,05																				
1.1.3	TERMO DE RESPONSABILIDADE TÉCNICA PARA MONTAGEM DE ANDAIMES TIPO TORRE E CADEIRA SUSPENSÃO PARA TRABALHO EM ALTURA																																
1.2	Limpeza e preparo das superfícies																																
1.2.1	SER.CCG	m²	3613,77	R\$	1,75	R\$	6324,10	R\$	5,54	R\$	20020,29	R\$	0,04	R\$	144,56	R\$	7,33	R\$	26.458,93	R\$	98814 - alterada												
1.2.2	SER.CCG	m²	676,81	R\$	1,75	R\$	1184,42	R\$	22,17	R\$	1504,08	R\$	0,12	R\$	81,22	R\$	24,04	R\$	16.270,51	R\$	98814 - alterada												
1.2.3	SER.CCG	m	40,00	R\$	24,03	R\$	961,20	R\$	3,44	R\$	137,60	R\$	-	R\$	-	R\$	27,47	R\$	1.099,90	R\$	97064												
1.2.4	SER.CCG	m	80,00	R\$	-	R\$	-	R\$	36,00	R\$	2.880,00	R\$	-	R\$	-	R\$	36,00	R\$	2.880,00	R\$	INSUMO 10627												
1.2.5	SER.CCG	m²	70,00	R\$	3,39	R\$	237,30	R\$	3,60	R\$	252,00	R\$	-	R\$	-	R\$	6,99	R\$	489,30	R\$	97062												
1.2.6	SER.CCG	m²	400,00	R\$	0,49	R\$	196,00	R\$	0,50	R\$	224,00	R\$	-	R\$	-	R\$	1,05	R\$	420,00	R\$	97062 - alterada												
1.2.7	SER.CCG	m	160,00	R\$	1,09	R\$	174,40	R\$	25,67	R\$	4.107,20	R\$	-	R\$	-	R\$	26,76	R\$	4.281,60	R\$	97042												
1.2.7	LINHA DE VIDA INSTALADA JUNTÓ A FACHADA DA EDIFICAÇÃO																																
2.0	EXECUÇÃO DA PINTURA EXTERNA												R\$	56.491,19																			
2.1	Execução da pintura externa												R\$	56.491,19																			
2.1.1	SER.CCG	m²	25,00	R\$	9,82	R\$	245,50	R\$	2,89	R\$	87,25	R\$	-	R\$	-	R\$	12,51	R\$	312,75	R\$	72125												
2.1.2	SER.CCG	m²	18,73	R\$	6,33	R\$	118,56	R\$	6,79	R\$	127,18	R\$	-	R\$	-	R\$	13,12	R\$	245,74	R\$	98127												
2.1.3	SER.CCG	m	775,54	R\$	1,15	R\$	834,37	R\$	0,43	R\$	331,98	R\$	-	R\$	-	R\$	1,58	R\$	1.146,35	R\$	100718												
2.1.4	SER.CCG	m²	2062,04	R\$	7,92	R\$	16.480,76	R\$	7,26	R\$	15.115,61	R\$	-	R\$	-	R\$	15,18	R\$	31.605,37	R\$	95622												
2.1.5	SER.CCG	m²	2210,54	R\$	4,21	R\$	9.306,37	R\$	6,10	R\$	13.484,29	R\$	-	R\$	-	R\$	10,31	R\$	22.790,67	R\$	98623												
2.1.6	SER.CCG	m²	14,40	R\$	7,84	R\$	112,90	R\$	7,62	R\$	109,73	R\$	-	R\$	-	R\$	15,46	R\$	222,62	R\$	88468												
2.1.7	SER.CCG	m²	25,00	R\$	0,97	R\$	24,25	R\$	2,44	R\$	61,00	R\$	-	R\$	-	R\$	3,41	R\$	85,25	R\$	88412												
2.1.8	SER.CCG	m	1225	R\$	3,00	R\$	367,50	R\$	3,73	R\$	45,69	R\$	-	R\$	-	R\$	6,73	R\$	62,44	R\$	102507												
2.1.8	PINTURA DE DEMARCAÇÃO DE VAGA COM TINTA EPOXI E - 10 CM APLICAÇÃO MANUAL AF_050201												R\$	62,44																			
3.0	EXECUÇÃO DA PINTURA INTERNA												R\$	30.444,17																			
3.1	Pintura interna com tinta látex acrílica												R\$	30.444,17																			
3.1.1	SER.CCG	m²	18,86	R\$	8,50	R\$	160,27	R\$	4,78	R\$	90,13	R\$	-	R\$	-	R\$	13,28	R\$	250,39	R\$	88495												
3.1.2	SER.CCG	m²	1483,81	R\$	1,15	R\$	1.717,68	R\$	0,43	R\$	642,34	R\$	-	R\$	-	R\$	1,58	R\$	2.360,21	R\$	100718												
3.1.3	SER.CCG	m²	631,00	R\$	3,91	R\$	2.467,21	R\$	3,81	R\$	2.404,11	R\$	-	R\$	-	R\$	7,72	R\$	4.871,32	R\$	89498 - alterada												
3.1.4	SER.CCG	m²	392,50	R\$	4,21	R\$	1.648,03	R\$	6,10	R\$	2.150,25	R\$	-	R\$	-	R\$	10,31	R\$	3.634,28	R\$	98623												
3.1.5	SER.CCG	m²	1418,46	R\$	3,96	R\$	5.617,10	R\$	3,63	R\$	5.149,01	R\$	-	R\$	-	R\$	7,59	R\$	10.766,11	R\$	96522 - alterada												
3.1.6	SER.CCG	m²	1083,41	R\$	2,81	R\$	3.044,38	R\$	3,59	R\$	3.889,44	R\$	-	R\$	-	R\$	6,40	R\$	6.933,92	R\$	89498 - alterada												
3.1.7	SER.CCG	m²	286,63	R\$	2,81	R\$	802,62	R\$	3,59	R\$	1.025,41	R\$	-	R\$	-	R\$	6,40	R\$	1.828,03	R\$	89498 - alterada												
3.1.7	PINTURA LATEX ACRILICA PREMIUM, APLICAÇÃO MANUAL EM PAREDES, UMA DEMÃO - COR CINZA												R\$	1.828,03																			
4.0	EXECUÇÃO DE PINTURA EM MADEIRA												R\$	2.344,05																			
4.1	Pintura de portas e guilhotinas												R\$	2.344,05																			
4.1.1	SER.CCG	m²	93,24	R\$	1,52	R\$	141,72	R\$	0,66	R\$	80,19	R\$	-	R\$	-	R\$	2,38	R\$	107,193	R\$	SINAPI												
4.1.2	SER.CCG	m²	93,24	R\$	13,18	R\$	1.228,90	R\$	9,59	R\$	893,24	R\$	-	R\$	-	R\$	22,76	R\$	2.122,14	R\$	SINAPI												
4.1.2	PINTURA VERNIZ (INCOLOR) ACRILICO EM MADEIRA, USO INTERNO E EXTERNO, 2 DEMÃO, AF_01/2021												R\$	2.122,14																			
5.0	EXECUÇÃO DE PINTURA EM SUPERFÍCIE METÁLICA												R\$	35.063,23																			
5.1	Pintura de grades, portões e esquadrias												R\$	35.063,23																			
5.1.1	SER.CCG	m²	673,84	R\$	8,34	R\$	5.619,83	R\$	2,96	R\$	1.994,57	R\$	-	R\$	-	R\$	11,30	R\$	7.614,39	R\$	SINAPI												
5.1.2	PINTURA COM TINTA ACRILICA DE FUNDO (TIPO ZARÇAO) APLICADA A ROLO OU PINCEL SOBRE SUPERFICIES METALICAS (EXCETO PERFIL) EXECUTADO EM OBRA (POR DEMÃO), AF_01/2020												R\$	7.614,39																			
5.1.3	SER.CCG	m²	336,92	R\$	18,94	R\$	6.381,26	R\$	8,48	R\$	2.897,08	R\$	-	R\$	-	R\$	27,42	R\$	9.298,35	R\$	100722												
5.1.3	PINTURA COM TINTA ACRILICA DE ACABAMENTO (ESMALTÉ SINTÉTICO BRILHANTE) PULVERIZADA SOBRE SUPERFICIES METALICAS (EXCETO PERFIL) EXECUTADO EM OBRA (POR DEMÃO), AF_01/2020												R\$	9.298,35																			
5.1.4	SER.CCG	m²	666,49	R\$	14,71	R\$	9.804,07	R\$	11,96	R\$	7.917,22	R\$	-	R\$	-	R\$	26,07	R\$	17.775,29	R\$	SINAPI												
5.1.4	PINTURA COM COMPOSTO PARA GALVANIZAÇÃO A FRIO (ALTO TEOR DE ZINCO E ALUMINIO) APLICADA A ROLO OU PINCEL SOBRE SUPERFICIES METALICAS EXECUTADA EM OBRA (01 DEMÃO)												R\$	17.775,29																			
5.1.4	SER.CCG	m²	7,73	R\$	18,92	R\$	146,25	R\$	37,38	R\$	289,95	R\$	-	R\$	-	R\$	56,30	R\$	435,20	R\$	SINAPI												
5.1.4	SUPERFICIES METALICAS EXECUTADA EM OBRA (01 DEMÃO)												R\$	435,20																			
6.0	ADMINISTRAÇÃO LOCAL												R\$	3.462,00																			
6.1	Administração local												R\$	3.462,00																			
6.1.1	SER.CCG	h	50,00	R\$	22,10	R\$	1.105,00	R\$	2,16	R\$	108,00	R\$	-	R\$	-	R\$	24,26	R\$	1.213,00	R\$	SINAPI												
6.1.2	SER.CCG	h	50,00	R\$	42,75	R\$	2.137,50	R\$	2,23	R\$	111,50	R\$	-	R\$	-	R\$	44,98	R\$	2.249,00	R\$	SINAPI												
6.1.2	TÉCNICO EM SEGURANÇA DO TRABALHO COM ENCARGOS COMPLEMENTARES												R\$	2.249,00																			
7.0	LIMPEZA FINAL												R\$	1.282,40																			
7.1	Limpeza final												R\$	1.282,40																			
7.1.1	SER.CCG	m²	560,00	R\$	1,93	R\$	1.080,90	R\$	0,36	R\$	201,00	R\$	-	R\$	-	R\$	2,29	R\$	1.282,40	R\$	SINAPI												
7.1.1	LIMPEZA DE PISO GRAMÍCO OU PORCELANATO COM PANO UNIDO, AF_04/2019												R\$	1.282,40																			
Valor Total MO											R\$	79.335,60	Valor Total MAT											R\$	102.413,66	Valor Total EQ		R\$	225,77	Valor Total		R\$	181.975,03

Observações Gerais:

- 1
- Duração estimada dos serviços: 10 (dez) semanas
- 2
- Planilhas de Referência para orçamento: SINAPI (Abrangência Nacional, Localidade Florianópolis, referência técnica 11/11/2024) e Catálogo de Referência de Preços e Custos, (PPUJ, 25ª Edição, revisão jun.2016).
- 3
- Encargos Sociais Não Desonerados SINAPI = 108,32% (hora).
Encargos Sociais Não Desonerados (PPUJ = 98,89% (hora).
Planilha Orçamentária sem desoneração, conforme permitido pela Lei n. 13.161/2015. Caso a contratada esteja inscrita em benefício da CPRB (art. 9º, parágrafo 16), deverá haver reequilíbrio antes de iniciados os serviços.
- 4
- Adotado BDI médio para obras de edificações, conforme Acórdão TCU n. 2622/2013.
- 5
- Adotado ISSQN igual a 3%.
- 6
- Administração local composta por um Técnico em Edificações (1 hora/dia) e um Técnico em Segurança do Trabalho (1 hora/dia). Consultar Termo de Referência para maiores detalhes.

COMPOSIÇÃO BDI - SERVIÇOS	
RISCO E IMPREVISTOS	1,27%
DESPESAS FINANCEIRAS	1,23%
SEGURO + GARANTIA	0,80%
ADMINISTRAÇÃO CENTRAL	3,50%
LUCRO	7,00%
ISSQN (PALHOÇA/SC)	3,00%
COFINS	3,00%
PIS	0,65%
TOTAL FINAL	22,50%

BDI SERVIÇOS	22,50%
TOTAL GERAL - SEM BDI	
BDI	
TOTAL GERALCOM BDI	

R\$	181.975,03
R\$	40.944,38
R\$	222.919,41

COMPOSIÇÕES REFERENCIAIS SINAPI E SEINFRA-CE

Organização do Canteiro

CÓDIGO C4541 SEINFRA-CE - Alterada		PLACA PADRÃO DE OBRA - TIPO BANNER	m2	Excluídos acessórios de fixação utilizando aço e montagem da estrutura: MAT preço mercado			
COMPOSIÇÃO	88316	SERVENTE COM ENCARGOS COMPLEMENTARES	H	0,5	R\$	23,62	R\$ 11,81
INSUMO	18395 (SEINFRA-CE)	LONA C/ APLICAÇÃO DE ILHOSES E LACRES, IMPRESSA C/ LOGOMARCAS E DESCRIÇÃO DA OBRA	M2	1	R\$	120,00	R\$ 120,00
				92,55%		MAT	R\$ 121,99
				7,45%		MO	R\$ 9,82
							R\$ 131,81

CÓDIGO SINAPI 72897 -Alterada		CARGA MANUAL DE ENTULHO DE CONSTRUÇÃO E DEMOLIÇÃO, INCLUSIVE TRANSPORTE E DESTINAÇÃO (EXCETO GESSO)	m3	Composição 08/2020, com preços SINAPI e preço mercado Florianópolis			
COMPOSIÇÃO	mercado	TRANSPORTE MECANIZADO EM CAÇAMBA DE RESÍDUOS E ENTULHO DE OBRA, INCLUSA DESTINAÇÃO DE RESÍDUOS (SOMENTE ENTULHO) - SEM GESSO	M³	1	R\$	70,00	R\$ 70,00
COMPOSIÇÃO	88316	SERVENTE COM ENCARGOS COMPLEMENTARES	H	0,7	R\$	23,62	R\$ 16,53
				84,12%		MAT	R\$ 72,79
				15,88%		MO	R\$ 13,74
							R\$ 86,53

Limpeza e preparo das superfícies

CÓDIGO SINAPI 99814 - alterada		LIMPEZA DE SUPERFÍCIE COM JATO DE ALTA PRESSÃO, COM HIPOCLORITO DE SÓDIO	m2	Adicionado hipoclorito de sódio			
COMPOSICAO	88316	SERVENTE COM ENCARGOS COMPLEMENTARES	H	0,089	R\$	23,62	R\$ 2,10
COMPOSICAO	99833	LAVADORA DE ALTA PRESSAO (LAVA-JATO) PARA AGUA FRIA, PRESSAO DE OPERACAO ENTRE 1400 E 1900 LIB/POL2, VAZAO MAXIMA ENTRE 400 E 700 L/H - CHP DIURNO. AF_05/2023	CHP	0,015		3,72	R\$ 0,05
INSUMO	MERCADO	HIPOCLORITO DE SODIO (4%-6%)	L	0,3		17,28	R\$ 5,18
				75,64%		MAT	R\$ 5,54
				23,85%		MO	R\$ 1,75
				0,51%		EQUIP/OUT	R\$ 0,04
							R\$ 7,33

CÓDIGO SINAPI 99814 - alterada		LIMPEZA DE SUPERFÍCIES COM JATO DE ALTA PRESSAO DE AR E AGUA, COM SOLUÇÃO LIMPADORA DILUÍDA EM ÁGUA	m2	Inclusa solução limpadora diluída em água			
COMPOSICAO	88316	SERVENTE COM ENCARGOS COMPLEMENTARES	H	0,089	R\$	23,62	R\$ 2,10
COMPOSICAO	99833	LAVADORA DE ALTA PRESSAO (LAVA-JATO) PARA AGUA FRIA, PRESSAO DE OPERACAO ENTRE 1400 E 1900 LIB/POL2, VAZAO MAXIMA ENTRE 400 E 700 L/H - CHP DIURNO. AF_05/2023	CHP	0,015		1,66	R\$ 0,02
INSUMO	MERCADO	SOLUÇÃO LIMPADORA DILUÍDA EM ÁGUA	L	1		21,92	R\$ 21,92
				92,22%		MAT	R\$ 22,17
				7,27%		MO	R\$ 1,75
				0,51%		EQUIP	R\$ 0,12
							R\$ 24,04

CÓDIGO SINAPI 97064		MONTAGEM E DESMONTAGEM DE ANDAIME TUBULAR TIPO "TORRE" (EXCLUSIVE ANDAIME E LIMPEZA). AF_03/2024	m				
COMPOSICAO	88278	MONTADOR DE ESTRUTURA METÁLICA COM ENCARGOS COMPLEMENTARES	H	0,6976846	R\$	26,57	R\$ 18,53
COMPOSICAO	88316	SERVENTE COM ENCARGOS COMPLEMENTARES	H	0,1331459	R\$	23,62	R\$ 3,14
COMPOSICAO	100251	TRANSPORTE HORIZONTAL MANUAL, DE TUBO DE AÇO CARBONO LEVE OU MÉDIO, PRETO OU GALVANIZADO, COM DIÂMETRO MAIOR QUE 32 MM E MENOR OU IGUAL A 65 MM (UNIDADE: MXKM). AF_07/2019	MXKM	0,402	R\$	14,45	R\$ 5,80
				12,54%		MAT	R\$ 3,44
				87,46%		MO	R\$ 24,03
							R\$ 27,47

CÓDIGO SINAPI INSUMO 10527		LOCAÇÃO DE ANDAIME METÁLICO TUBULAR DE ENCAIXE, TIPO DE TORRE, CADA PAINEL COM LARGURA DE 1 ATE 1,5 M E ALTURA DE "1,00" M, INCLUINDO DIAGONAL, BARRAS DE LIGACAO, SAPATAS OU RODIZIOS E DEMAIS ITENS NECESSARIOS A MONTAGEM (NAO INCLUI INSTALACAO)	mxmês				
INSUMO	10527	LOCAÇÃO DE ANDAIME METÁLICO TUBULAR DE ENCAIXE, TIPO DE TORRE, CADA PAINEL COM LARGURA DE 1 ATE 1,5 M E ALTURA DE "1,00" M, INCLUINDO DIAGONAL, BARRAS DE LIGACAO, SAPATAS OU RODIZIOS E DEMAIS ITENS NECESSARIOS A MONTAGEM (NAO INCLUI INSTALACAO)	MxMES	1	R\$	36,00	R\$ 36,00
				100,00%		MAT	R\$ 36,00
							R\$ 36,00

CÓDIGO SINAPI 97062		COLOCAÇÃO DE TELA EM ANDAIME FACHADEIRO. AF_03/2024	m2				
INSUMO	411	ABRACADEIRA DE NYLON PARA AMARRACAO DE CABOS, COMPRIMENTO DE 200 X "4,6" MM	UN	0,549	R\$	0,21	R\$ 0,11
INSUMO	7170	TELA FACHADEIRA EM POLIETILENO, ROLO DE 3 X 100 M (L X C), COR BRANCA, SEM LOGOMARCA - PARA PROTECAO DE OBRAS	M2	1,199	R\$	2,49	R\$ 2,98
COMPOSICAO	88239	AJUDANTE DE CARPINTEIRO COM ENCARGOS COMPLEMENTARES	H	0,06534	R\$	25,32	R\$ 1,65
COMPOSICAO	88262	CARPINTEIRO DE FORMAS COM ENCARGOS COMPLEMENTARES	H	0,068536	R\$	32,96	R\$ 2,25
				51,51%		MAT	R\$ 3,60
				48,49%		MO	R\$ 3,39
							R\$ 6,99

CÓDIGO SINAPI 97087 - alterada		PROTEÇÃO COM LONA PLÁSTICA PRETA	m2	Alterado tipo de lona			
INSUMO	MERCADO	LONA PLÁSTICA 4 X 100 M 10 KG (50 MICRA)	M2	1		R\$0,49	R\$ 0,49
COMPOSICAO	88309	PEDREIRO COM ENCARGOS COMPLEMENTARES	H	0,014	R\$	32,37	R\$ 0,45
COMPOSICAO	88316	SERVENTE COM ENCARGOS COMPLEMENTARES	H	0,005	R\$	23,62	R\$ 0,11
				52,95%		MAT	R\$ 0,56
				47,05%		MO	R\$ 0,49
							R\$ 1,05

CÓDIGO SINAPI 97042		LINHA DE VIDA INSTALADA JUNTO À FACHADA DA EDIFICAÇÃO	m				
COMPOSICAO	88262	CARPINTEIRO DE FORMAS COM ENCARGOS COMPLEMENTARES	H	0,0349097	R\$	32,96	R\$ 1,15
COMPOSICAO	88239	AJUDANTE DE CARPINTEIRO COM ENCARGOS COMPLEMENTARES	H	0,0038789	R\$	25,32	R\$ 0,09
INSUMO	43054	ACO CA-25, 10,0 MM, OU 12,5 MM, OU 16,0 MM, OU 20,0 MM, OU 25,0 MM, VERGALHAO	KG	0,1122	R\$	9,08	R\$ 1,01
INSUMO	41955	CABO DE AÇO GALVANIZADO, DIAMETRO 12,7 MM (1/2"), COM ALMA DE AÇO CABO INDEPENDENTE 6 X 25 F	KG	0,2542	R\$	82,67	R\$ 21,01
INSUMO	MERCADO	MANILHA RETA PESADA PADRAO "D", CORPO EM AÇO CARBONO 1045 E PINO REFORCADO EM AÇO ALLOY, GALVANIZADO, ROSCADO, DIAMETRO 1/2"	UN	0,015		R\$32,47	R\$ 0,48
INSUMO	MERCADO	GRAMPO PESADO FORJADO EM AÇO CARBONO 1045 GALVANIZADO (CLIP'S) PARA CABO DE AÇO DE DIAMETRO 12,7 MM (1/2") (FS FF-C-450D, TIPO 1, CLASSE 1)	UN	0,0897		R\$28,41	R\$ 2,54
INSUMO	MERCADO	ESTICADOR FORJADO PARA CABO DE AÇO DE DIAMETRO 12,7 MM (1/2"), TIPO GANCHO X OLHAL (DIN 1480) (1/2") (FS FF-C-450D, TIPO 1, CLASSE 1)	UN	0,015		R\$32,43	R\$ 0,48
				95,91%		MAT	R\$ 25,67
				4,09%		MO	R\$ 1,09
							R\$ 26,76

Pintura Externa

CÓDIGO SINAPI 72125		REMOÇÃO DE PINTURA PVA/ACRILICA	m2	Composição de 08/2016, com preços SINAPI atualizados			
COMPOSIÇÃO	88316	SERVENTE COM ENCARGOS COMPLEMENTARES	H	0,5	R\$	23,62	R\$ 11,81
INSUMO	3767	LIXA EM FOLHA PARA PAREDE OU MADEIRA, NUMERO 120, COR VERMELHA	UNID	0,5	R\$	1,40	R\$ 0,70

				21,50%		MAT	R\$	2,69
				78,50%		MO	R\$	9,82
							R\$	12,51
CÓDIGO SINAPI 96127		APLICAÇÃO MANUAL DE MASSA ACRÍLICA EM PANOS DE FACHADA SEM PRESENÇA DE VÃOS, DE EDIFÍCIOS DE MÚLTIPLOS PAVIMENTOS, UMA DEMÃO, AF_03/2024	m2					
INSUMO	3767	LIXA EM FOLHA PARA PAREDE OU MADEIRA, NUMERO 120, COR VERMELHA	UN	0,04	R\$	1,40	R\$	0,05
INSUMO	43651	MASSA ACRILICA PARA SUPERFICIES INTERNAS E EXTERNAS	KG	0,7289	R\$	7,48	R\$	5,45
COMPOSICAO	88310	PINTOR COM ENCARGOS COMPLEMENTARES	H	0,2033	R\$	33,65	R\$	6,84
COMPOSICAO	88316	SERVENTE COM ENCARGOS COMPLEMENTARES	H	0,0332	R\$	23,62	R\$	0,78
				51,76%		MAT	R\$	6,79
				48,24%		MO	R\$	6,33
							R\$	13,12

CÓDIGO SINAPI 100718		COLOCAÇÃO DE FITA PROTETORA PARA PINTURA, AF_01/2020	m					
INSUMO	12815	FITA CREPE ROLO DE 25 MM X 50 M	UN	0,02	R\$	10,21	R\$	0,20
COMPOSICAO	88310	PINTOR COM ENCARGOS COMPLEMENTARES	H	0,0412	R\$	33,65	R\$	1,38
				26,92%		MAT	R\$	0,43
				73,08%		MO	R\$	1,15
							R\$	1,58

CÓDIGO SINAPI 95622		APLICAÇÃO MANUAL DE TINTA LÁTEX ACRÍLICA EM PANOS COM PRESENÇA DE VÃOS DE EDIFÍCIOS DE MÚLTIPLOS PAVIMENTOS, DUAS DEMÃOS, AF_03/2024	m2					
INSUMO	7356	TINTA LATEX ACRILICA PREMIUM, COR BRANCO FOSCO	L	0,2132	R\$	26,49	R\$	5,64
COMPOSICAO	88310	PINTOR COM ENCARGOS COMPLEMENTARES	H	0,2545	R\$	33,65	R\$	8,56
COMPOSICAO	88316	SERVENTE COM ENCARGOS COMPLEMENTARES	H	0,0416	R\$	23,62	R\$	0,98
				47,82%		MAT	R\$	7,26
				52,18%		MO	R\$	7,92
							R\$	15,18

CÓDIGO SINAPI 95623		APLICAÇÃO MANUAL DE TINTA LÁTEX ACRÍLICA EM PANOS SEM PRESENÇA DE VÃOS DE EDIFÍCIOS DE MÚLTIPLOS PAVIMENTOS, DUAS DEMÃOS, AF_03/2024	m2					
INSUMO	7356	TINTA LATEX ACRILICA PREMIUM, COR BRANCO FOSCO	L	0,199	R\$	26,49	R\$	5,27
COMPOSICAO	88310	PINTOR COM ENCARGOS COMPLEMENTARES	H	0,1349	R\$	33,65	R\$	4,53
COMPOSICAO	88316	SERVENTE COM ENCARGOS COMPLEMENTARES	H	0,022	R\$	23,62	R\$	0,51
				59,20%		MAT	R\$	6,10
				40,80%		MO	R\$	4,21
							R\$	10,31

CÓDIGO SINAPI 88488		PINTURA LÁTEX ACRÍLICA PREMIUM, APLICAÇÃO MANUAL EM TETO, DUAS DEMÃOS, AF_04/2023	m2					
INSUMO	7356	TINTA LATEX ACRILICA PREMIUM, COR BRANCO FOSCO	L	0,2285	R\$	26,49	R\$	6,05
COMPOSICAO	88310	PINTOR COM ENCARGOS COMPLEMENTARES	H	0,227	R\$	33,65	R\$	7,63
COMPOSICAO	88316	SERVENTE COM ENCARGOS COMPLEMENTARES	H	0,0757	R\$	23,62	R\$	1,78
				49,32%		MAT	R\$	7,62
				50,68%		MO	R\$	7,84
							R\$	15,46

CÓDIGO SINAPI 88412		APLICAÇÃO MANUAL DE FUNDO SELADOR ACRÍLICO EM PANOS CEGOS DE FACHADA (SEM PRESENÇA DE VÃOS) DE EDIFÍCIOS DE MÚLTIPLOS PAVIMENTOS, AF_03/2024	m2					
INSUMO	6085	SELADOR ACRILICO OPACO PREMIUM INTERIOR/EXTERIOR	L	0,2845	R\$	7,90	R\$	2,24
COMPOSICAO	88310	PINTOR COM ENCARGOS COMPLEMENTARES	H	0,0315	R\$	33,65	R\$	1,05
COMPOSICAO	88316	SERVENTE COM ENCARGOS COMPLEMENTARES	H	0,0051	R\$	23,62	R\$	0,12
				71,51%		MAT	R\$	2,44
				28,49%		MO	R\$	0,97
							R\$	3,41

CÓDIGO SINAPI 102507		PINTURA DE DEMARCAÇÃO DE VAGA COM TINTA EPÓXI, E = 10 CM, APLICAÇÃO MANUAL, AF_05/2021	m					
INSUMO	5330	DILUENTE EPOXI	L	0,006	R\$	47,81	R\$	0,28
INSUMO	7304	TINTA EPOXI BASE AGUA PREMIUM, BRANCA	L	0,032	R\$	76,52	R\$	2,44
INSUMO	12815	FITA CREPE ROLO DE 25 MM X 50 M	UN	0,04	R\$	10,21	R\$	0,40
COMPOSICAO	88310	PINTOR COM ENCARGOS COMPLEMENTARES	H	0,083	R\$	33,65	R\$	2,79
COMPOSICAO	88316	SERVENTE COM ENCARGOS COMPLEMENTARES	H	0,035	R\$	23,62	R\$	0,82
				55,39%		MAT	R\$	3,73
				44,61%		MO	R\$	3,00
							R\$	6,73

Pintura Interna com tinta latex acrílica

CÓDIGO SINAPI 88495		EMASSAMENTO COM MASSA LÁTEX, APLICAÇÃO EM PAREDE, UMA DEMÃO, LIXAMENTO MANUAL, AF_04/2023	m2					
INSUMO	3767	LIXA EM FOLHA PARA PAREDE OU MADEIRA, NUMERO 120, COR VERMELHA	UN	0,0401	R\$	1,40	R\$	0,05
INSUMO	43626	MASSA CORRIDA PARA SUPERFICIES DE AMBIENTES INTERNOS	KG	0,7288	R\$	4,16	R\$	3,03
COMPOSICAO	88310	PINTOR COM ENCARGOS COMPLEMENTARES	H	0,2459	R\$	33,65	R\$	8,27
COMPOSICAO	88316	SERVENTE COM ENCARGOS COMPLEMENTARES	H	0,082	R\$	23,62	R\$	1,93
				35,98%		MAT	R\$	4,78
				64,02%		MO	R\$	8,50
							R\$	13,28

CÓDIGO SINAPI 100718		COLOCAÇÃO DE FITA PROTETORA PARA PINTURA, AF_01/2020	m					
INSUMO	12815	FITA CREPE ROLO DE 25 MM X 50 M	UN	0,02	R\$	10,21	R\$	0,20
COMPOSICAO	88310	PINTOR COM ENCARGOS COMPLEMENTARES	H	0,0412	R\$	33,65	R\$	1,38
				26,92%		MAT	R\$	0,43
				73,08%		MO	R\$	1,15
							R\$	1,58

CÓDIGO SINAPI 88488 - alterada		PINTURA LÁTEX ACRÍLICA PREMIUM, APLICAÇÃO MANUAL EM TETO, UMA DEMÃO	m2					Coefficientes alterados para uma demão
INSUMO	7356	TINTA LATEX ACRILICA PREMIUM, COR BRANCO FOSCO	L	0,11425	R\$	26,49	R\$	3,02
COMPOSICAO	88310	PINTOR COM ENCARGOS COMPLEMENTARES	H	0,1135	R\$	33,65	R\$	3,81
COMPOSICAO	88316	SERVENTE COM ENCARGOS COMPLEMENTARES	H	0,03785	R\$	23,62	R\$	0,89
				49,32%		MAT	R\$	3,81
				50,68%		MO	R\$	3,91
							R\$	7,72

CÓDIGO SINAPI 95623		APLICAÇÃO MANUAL DE TINTA LÁTEX ACRÍLICA EM PANOS SEM PRESENÇA DE VÃOS DE EDIFÍCIOS DE MÚLTIPLOS PAVIMENTOS, DUAS DEMÃOS, AF_03/2024	m2					
INSUMO	7356	TINTA LATEX ACRILICA PREMIUM, COR BRANCO FOSCO	L	0,199	R\$	26,49	R\$	5,27
COMPOSICAO	88310	PINTOR COM ENCARGOS COMPLEMENTARES	H	0,1349	R\$	33,65	R\$	4,53

COMPOSICAO	88316	SERVENTE COM ENCARGOS COMPLEMENTARES	H	0,022	R\$	23,62	R\$	0,51
				59,20%		MAT	R\$	6,10
				40,80%		MO	R\$	4,21
							R\$	10,31

CÓDIGO SINAPI 195622 - alterada	APLICAÇÃO MANUAL DE TINTA LÁTEX ACRÍLICA EM PANOS COM PRESENÇA DE VÃOS DE EDIFÍCIOS DE MÚLTIPLOS PAVIMENTOS, UMA DEMÃO - COR BRANCA	m2	Coeficientes alterados para uma demão					
INSUMO	7356	TINTA LATEX ACRILICA PREMIUM, COR BRANCO FOSCO	L	0,1066	R\$	26,49	R\$	2,82
COMPOSICAO	88310	PINTOR COM ENCARGOS COMPLEMENTARES	H	0,12725	R\$	33,65	R\$	4,28
COMPOSICAO	88316	SERVENTE COM ENCARGOS COMPLEMENTARES	H	0,0208	R\$	23,62	R\$	0,49
				47,82%		MAT	R\$	3,63
				52,18%		MO	R\$	3,96
							R\$	7,59

CÓDIGO SINAPI 88489 - alterada	PINTURA LÁTEX ACRÍLICA PREMIUM, APLICAÇÃO MANUAL EM PAREDES, UMA DEMÃO	m2	Coeficientes alterados para uma demão					
INSUMO	7356	TINTA LATEX ACRILICA PREMIUM, COR BRANCO FOSCO	L	0,11425	R\$	26,49	R\$	3,02
COMPOSICAO	88310	PINTOR COM ENCARGOS COMPLEMENTARES	H	0,08155	R\$	33,65	R\$	2,74
COMPOSICAO	88316	SERVENTE COM ENCARGOS COMPLEMENTARES	H	0,0272	R\$	23,62	R\$	0,64
				56,11%		MAT	R\$	3,59
				43,89%		MO	R\$	2,81
							R\$	6,40

CÓDIGO SINAPI 88489 - alterada	PINTURA LÁTEX ACRÍLICA PREMIUM, APLICAÇÃO MANUAL EM PAREDES, UMA DEMÃO.	m2	Coeficientes alterados para uma demão					
INSUMO	7356	TINTA LATEX ACRILICA PREMIUM, COR BRANCO FOSCO	L	0,11425	R\$	26,49	R\$	3,02
COMPOSICAO	88310	PINTOR COM ENCARGOS COMPLEMENTARES	H	0,08155	R\$	33,65	R\$	2,74
COMPOSICAO	88316	SERVENTE COM ENCARGOS COMPLEMENTARES	H	0,0272	R\$	23,62	R\$	0,64
				56,11%		MAT	R\$	3,59
				43,89%		MO	R\$	2,81
							R\$	6,40

Pintura em madeira - portas, guarnições

CÓDIGO SINAPI 102193	LIXAMENTO DE MADEIRA PARA APLICAÇÃO DE FUNDO OU PINTURA. AF_01/2021	m2						
INSUMO	3767	LIXA EM FOLHA PARA PAREDE OU MADEIRA, NUMERO 120, COR VERMELHA	UN	0,4	R\$	1,40	R\$	0,56
COMPOSICAO	88310	PINTOR COM ENCARGOS COMPLEMENTARES	H	0,0541	R\$	33,65	R\$	1,82
				36,17%		MAT	R\$	0,86
				63,83%		MO	R\$	1,52
							R\$	2,38

CÓDIGO SINAPI 102213	PINTURA VERNIZ (INCOLOR) ALQUÍDICO EM MADEIRA, USO INTERNO E EXTERNO, 2 DEMÃOS. AF_01/2021	m2						
INSUMO	5318	DILUENTE AGUARRAS	L	0,0271	R\$	20,89	R\$	0,56
INSUMO	10481	VERNIZ MARITIMO PREMIUM PARA MADEIRA, COM FILTRO SOLAR, BRILHANTE, USO INTERNO E EXTERNO	L	0,1804	R\$	35,09	R\$	6,33
COMPOSICAO	88310	PINTOR COM ENCARGOS COMPLEMENTARES	H	0,4718	R\$	33,65	R\$	15,87
				42,08%		MAT	R\$	9,58
				57,92%		MO	R\$	13,18
							R\$	22,76

Pintura sobre superfícies metálicas

CÓDIGO SINAPI 100717	LIXAMENTO MANUAL EM SUPERFÍCIES METÁLICAS EM OBRA. AF_01/2020	m2						
INSUMO	3768	LIXA EM FOLHA PARA FERRO, NUMERO 150	UN	0,3	R\$	4,20	R\$	1,26
COMPOSICAO	88310	PINTOR COM ENCARGOS COMPLEMENTARES	H	0,2986	R\$	33,65	R\$	10,04
				26,18%		MAT	R\$	2,96
				73,82%		MO	R\$	8,34
							R\$	11,30

CÓDIGO SINAPI 100722	PINTURA COM TINTA ALQUÍDICA DE FUNDO (TIPO ZARCÃO) APLICADA A ROLO OU PINCEL SOBRE SUPERFÍCIES METÁLICAS (EXCETO PERFIL) EXECUTADO EM OBRA (POR DEMÃO), AF_01/2020	m2						
INSUMO	5318	DILUENTE AGUARRAS	L	0,011	R\$	20,89	R\$	0,22
INSUMO	7307	FUNDO ANTICORROSIVO PARA METAIS FERROSOS (ZARCAO)	L	0,1098	R\$	40,00	R\$	4,39
COMPOSICAO	88310	PINTOR COM ENCARGOS COMPLEMENTARES	H	0,6779	R\$	33,65	R\$	22,81
				30,93%		MAT	R\$	8,48
				69,07%		MO	R\$	18,94
							R\$	27,42

CÓDIGO SINAPI 100745	PINTURA COM TINTA ALQUÍDICA DE ACABAMENTO (ESMALTE SINTÉTICO BRILHANTE) PULVERIZADA SOBRE SUPERFÍCIES METÁLICAS (EXCETO PERFIL) EXECUTADO EM OBRA (POR DEMÃO), AF_01/2020, PE	m2						
INSUMO	5318	DILUENTE AGUARRAS	L	0,062	R\$	20,89	R\$	1,29
INSUMO	7292	TINTA ESMALTE SINTETICO PREMIUM BRILHANTE	L	0,2067	R\$	37,09	R\$	7,66
COMPOSICAO	88310	PINTOR COM ENCARGOS COMPLEMENTARES	H	0,5266	R\$	33,65	R\$	17,72
				44,86%		MAT	R\$	11,96
				55,14%		MO	R\$	14,71
							R\$	26,67

CÓDIGO SINAPI 100722 - alterado	PINTURA COM COMPOSTO PARA GALVANIZAÇÃO A FRIO (ALTO TEOR DE ZINCO E ALUMÍNIO) APLICADA A ROLO OU PINCEL SOBRE SUPERFÍCIES METÁLICAS EXECUTADA EM OBRA (01 DEMÃO)	m2						
INSUMO	5318	DILUENTE AGUARRAS	L	0,011	R\$	20,89	R\$	0,22
INSUMO	MERCADO	COMPOSTO PARA GALVANIZAÇÃO A FRIO	L	0,1098	R\$	303,04	R\$	33,27
COMPOSICAO	88310	PINTOR COM ENCARGOS COMPLEMENTARES	H	0,6779	R\$	33,65	R\$	22,81
				66,39%		MAT	R\$	37,38
				33,61%		MO	R\$	18,92
							R\$	56,30

Administração da obra

CÓDIGO SINAPI 100533	TECNICO DE EDIFICACOES COM ENCARGOS COMPLEMENTARES	H						
INSUMO	37372	EXAMES - HORISTA (COLETADO CAIXA - ENCARGOS COMPLEMENTARES)	H	1	R\$	1,34	R\$	1,34
INSUMO	37373	SEGURO - HORISTA (COLETADO CAIXA - ENCARGOS COMPLEMENTARES)	H	1	R\$	0,04	R\$	0,04
INSUMO	40945	TECNICO DE EDIFICACOES (HORISTA)	H	1	R\$	21,66	R\$	21,66
INSUMO	43469	FERRAMENTAS - FAMILIA TOPOGRAFO - HORISTA (ENCARGOS COMPLEMENTARES - COLETADO CAIXA)	H	1	R\$	0,07	R\$	0,07
INSUMO	43493	EPI - FAMILIA TOPOGRAFO - HORISTA (ENCARGOS COMPLEMENTARES - COLETADO CAIXA)	H	1	R\$	0,71	R\$	0,71
COMPOSICAO	100535	CURSO DE CAPACITAÇÃO PARA TECNICO DE EDIFICACOES (ENCARGOS COMPLEMENTARES) - HORISTA	H	1	R\$	0,44	R\$	0,44
				8,90%		MAT	R\$	2,16
				91,10%		MO	R\$	22,10
							R\$	24,26

CÓDIGO SINAPI 100309	TÉCNICO EM SEGURANÇA DO TRABALHO COM ENCARGOS COMPLEMENTARES	H						
INSUMO	37372	EXAMES - HORISTA (COLETADO CAIXA - ENCARGOS COMPLEMENTARES)	H	1		1,34	R\$	1,34
INSUMO	37373	SEGURO - HORISTA (COLETADO CAIXA - ENCARGOS COMPLEMENTARES)	H	1		0,04	R\$	0,04

INSUMO	40943	TECNICO EM SEGURANCA DO TRABALHO (HORISTA)	H	1	41,89	R\$	41,89
INSUMO	43458	FERRAMENTAS - FAMILIA ALMOXARIFE - HORISTA (ENCARGOS COMPLEMENTARES - COLETADO CAIXA)	H	1	0,06	R\$	0,06
INSUMO	43482	EPI - FAMILIA ALMOXARIFE - HORISTA (ENCARGOS COMPLEMENTARES - COLETADO CAIXA)	H	1	0,79	R\$	0,79
COMPOSICAO	100299	CURSO DE CAPACITAÇÃO PARA TÉCNICO EM SEGURANÇA DO TRABALHO (ENCARGOS COMPLEMENTARES) -	H	1	0,86	R\$	0,86
				4,96%	MAT	R\$	2,23
				95,04%	MO	R\$	42,75
						R\$	44,98

Limpeza final

CÓDIGO SINAPI 99803	LIMPEZA DE PISO CERÂMICO OU PORCELANATO COM PANO ÚMIDO. AF_04/2019	m2					
COMPOSICAO	88316	SERVENTE COM ENCARGOS COMPLEMENTARES	H	0,097	R\$	23,82	R\$ 2,29
				15,56%	MAT	R\$	0,36
				84,44%	MO	R\$	1,93
						R\$	2,29

CRONOGRAMA FÍSICO FINANCEIRO														
CORREÇÃO DE PATOLOGIAS E EXECUÇÃO DE SERVIÇOS DE PINTURA NO DEPÓSITO CENTRAL EM PALHOÇA/SC														
ITEM	SERVIÇOS	ÍNDICE	SEM 1	SEM 2	SEM 3	SEM 4	SEM 5	SEM 6	SEM 7	SEM 8	SEM 9	SEM 10	BDI	VALOR
													SERVIÇO	PLANILHA
													S/ BDI	C/ BDI
1.0	SERVIÇOS PRELIMINARES												R\$	R\$ 64.542,78
1.1	Organização do Canteiro Limpeza e preparo das superfícies	0,42%	R\$326,30										R\$	758,84
1.2		28,54%	R\$21.394,81	R\$21.405,19	R\$1.402,09	R\$1.402,09	R\$1.402,09	R\$1.402,09	R\$706,24	R\$706,24			R\$	51.929,15
2.0	EXECUÇÃO DA PINTURA EXTERNA												R\$	56.491,19
2.1	Execução da pintura externa	31,04%		R\$9.415,20	R\$9.415,20	R\$9.415,20	R\$9.415,20	R\$9.415,20	R\$9.415,20				R\$	56.491,19
3.0													R\$	30.644,17
3.1	Pintura interna com tinta látex acrílica	16,84%		R\$5.107,36	R\$5.107,36	R\$5.107,36	R\$5.107,36	R\$5.107,36	R\$5.107,36				R\$	30.644,17
4.0	EXECUÇÃO DE PINTURA EM MADEIRA												R\$	2.344,05
4.1	Pintura de portas e guarnições	1,29%								R\$2.344,05			R\$	2.344,05
5.0	EXECUÇÃO DE PINTURA EM SUPERFÍCIE METÁLICA												R\$	35.063,23
5.1	Pintura de grades, portões e esquadrias	19,27%								R\$3.506,32	R\$15.778,45	R\$15.778,45	R\$	35.063,23
6.0	ADMINISTRAÇÃO LOCAL												R\$	3.462,00
6.1	Administração local	1,90%	R\$421,33	R\$696,90	R\$308,81	R\$308,81	R\$308,81	R\$308,81	R\$308,81	R\$127,06	R\$319,54	R\$353,12	R\$	3.462,00
7.0													R\$	1.282,40
7.1	LIMPEZA FINAL												R\$	1.282,40
	Limpeza final	0,70%										R\$1.282,40	R\$	1.282,40
VALORES DAS PARCELAS (SEM BDI)			R\$			91.234,00	R\$			55.384,04	R\$	35.356,98	R\$	181.975,03
VALORES DAS PARCELAS (COM BDI)			R\$			111.761,66	R\$			67.845,45	R\$	43.312,30		
ÍNDICE TOTAL DA PARCELA				50,14%				30,43%				19,43%		
ÍNDICE TOTAL ACUMULADO				50,14%				80,57%				100,00%		